

| ID | Rež SO úko | Název úkolu  | Doba trvání    | Zahájení         | Dokončení        |
|----|------------|--|----------------|------------------|------------------|
| 1  |            | <b>Optimalizace traťového úseku Lysá nad Labem (mimo) - Čelákovice (mimo)</b>                              | <b>1154 dn</b> | <b>27.05. 19</b> | <b>23.07. 22</b> |
| 2  |            | <b>Etapa 0 27.05.19-10.03.20</b>   | <b>463 dny</b> | <b>27.05. 19</b> | <b>31.08. 20</b> |
| 3  |            | <b>Přípravné stavební práce 27.05.19-10.03.20</b>  | <b>463 dny</b> | <b>27.05. 19</b> | <b>31.08. 20</b> |
| 4  |            | přípravné práce - komunikace, ZS, kácení, IS   | 310 dny        | 27.05. 19        | 31.03. 20        |
| 5  |            | technologický objekt odb.Káraný - hrubá stavba   | 161 dny        | 01.08. 19        | 25.05. 20        |
| 6  |            | technologický objekt odb.Káraný - vnitřní vybavení   | 61 dny         | 01.10. 19        | 30.11. 19        |
| 7  |            | kommunikace k TB odb.Káraný  | 25 dny         | 07.05. 20        | 31.05. 20        |
| 8  |            | Kabelizace podél trati vč.protlaků   | 159 dny        | 14.11. 19        | 20.04. 20        |
| 9  |            | levostranná komunikace úsek P8350 - P3310 vč.sil.propustku   | 106 dny        | 18.05. 20        | 31.08. 20        |
| 10 |            | přejezd ev.km 1,524 (zrušení v TZZ)  | 0 dny          | 26.03. 20        | 26.03. 20        |
| 11 |            | <b>Zimní přestávka 2019/2020 02.12.19-10.03.20</b>   | <b>169 dny</b> | <b>15.10. 19</b> | <b>31.03. 20</b> |
| 12 |            | technologický objekt odb. Káraný - technologická část  | 101 dny        | 01.12. 19        | 10.03. 20        |
| 13 |            | základy TV odb. Káraný   | 55 dny         | 16.01. 20        | 10.03. 20        |
| 14 |            | přípravné práce - komunikace, ZS, kácení, IS   | 169 dny        | 15.10. 19        | 31.03. 20        |
| 15 |            | <b>Etapa 1: 11.03.20-09.04.20</b>  | <b>30 dny</b>  | <b>11.03. 20</b> | <b>09.04. 20</b> |
| 16 |            | <b>1a Odbočka Káraný</b>   | <b>16 dny</b>  | <b>11.03. 20</b> | <b>26.03. 20</b> |
| 17 |            | TK2 - vložení výhybek K2 a K3 vč.spodku  | 12 dny         | 11.03. 20        | 22.03. 20        |
| 18 |            | TV - stožáry, lana, úpravy   | 1 den          | 23.03. 20        | 23.03. 20        |
| 19 |            | přejezd ev.km 5,100 (nové PZS)   | 7 dny          | 19.03. 20        | 26.03. 20        |
| 20 |            | most (proviz.) Labe - přípravné práce, pažení opěr provizorního přemostění                                 | 16 dny         | 11.03. 20        | 26.03. 20        |
| 21 |            | aktivace SZZ, TZZ (úpravy AH směr Lysá, ITZZ směr Čelákovice)  | 0 dny          | 26.03. 20        | 26.03. 20        |
| 22 |            | <b>Ukončení výluky v 12:20 - Drážní úřad</b>   | <b>0 dny</b>   | <b>26.03. 20</b> | <b>26.03. 20</b> |
| 23 |            | <b>1b Odbočka Káraný</b>   | <b>15 dny</b>  | <b>26.03. 20</b> | <b>09.04. 20</b> |
| 24 |            | TK1 - vložení výhybek K1 a K4 vč.spodku  | 12 dny         | 26.03. 20        | 06.04. 20        |
| 25 |            | TV - stožáry, lana, úpravy   | 3 dny          | 07.04. 20        | 09.04. 20        |
| 26 |            | most (proviz.) Labe - přípravné práce, pažení opěr provizorního přemostění                                 | 14 dny         | 27.03. 20        | 09.04. 20        |
| 27 |            | aktivace SZZ, TZZ (úpravy AH směr Lysá, ITZZ směr Čelákovice)  | 0 dny          | 09.04. 20        | 09.04. 20        |
| 28 |            | <b>Ukončení výluky 12:20 - Drážní úřad</b>   | <b>0 dny</b>   | <b>09.04. 20</b> | <b>09.04. 20</b> |
| 29 |            | <b>Etapa 2: 09.04.20 - 15.06.20 termín Kovid (20.4.20 - 8.7.20)</b>  | <b>81 dny</b>  | <b>20.04. 20</b> | <b>09.07. 20</b> |
| 30 |            | <b>2a Úsek Lysá-Káraný, TK1</b>  | <b>59 dny</b>  | <b>20.04. 20</b> | <b>17.06. 20</b> |
| 31 |            | snesení kolejového roštu   | 7 dny          | 20.04. 20        | 26.04. 20        |
| 32 |            | most ev.km 1,786 (vč.dokončení odláždění)  | 50 dny         | 20.04. 20        | 08.06. 20        |
| 33 |            | TV - demontáž stávajícího systému  | 5 dny          | 21.04. 20        | 25.04. 20        |
| 34 |            | přejezd ev.km 2,832 (ZKPP)   | 4 dny          | 11.06. 20        | 14.06. 20        |
| 35 |            | rozšíření tělesa v km 4,165-4,340 Byšičky  | 53 dny         | 20.04. 20        | 11.06. 20        |
| 36 |            | pokládka inventárního kolejového roštu   | 4 dny          | 11.06. 20        | 14.06. 20        |
| 37 |            | most (proviz.) Labe - jímky u pilířů (SF2) - přístaviště na obou březích pracuje se neřetřítě od 10.4.2021 | 59 dny         | 20.04. 20        | 17.06. 20        |
| 38 |            | <b>2b Úsek Lysá-Káraný, TK1</b>  | <b>25 dny</b>  | <b>15.06. 20</b> | <b>09.07. 20</b> |
| 39 |            | technologie pokládky"AHM"  | 7 dny          | 15.06. 20        | 21.06. 20        |
| 40 |            | dokončení žel.svršku, podbití, bezстыková kolej  | 15 dny         | 22.06. 20        | 06.07. 20        |
| 41 |            | přejezd ev.km 2,832  | 18 dny         | 15.06. 20        | 02.07. 20        |
| 42 |            | TV - stožáry, lana, úpravy   | 5 dny          | 03.07. 20        | 07.07. 20        |
| 43 |            | propustek v ev.km 6,125 - proviz.prodloužení   | 14 dny         | 15.06. 20        | 28.06. 20        |
| 44 |            | pracovní plato u TK1   | 24 dny         | 15.06. 20        | 08.07. 20        |
| 45 |            | proviz.přeložka - žel.spodek podél TK2   | 24 dny         | 15.06. 20        | 08.07. 20        |
| 46 |            | most (proviz.) Labe - jímky u pilířů (SF2)   | 21 dny         | 18.06. 20        | 08.07. 20        |
| 47 |            | definitivní TZZ - zkoušení AB do žst.Lysá  | 3 dny          | 07.07. 20        | 09.07. 20        |
| 48 |            | definitivní TZZ - aktivace AB do žst.Lysá  | 0 dny          | 09.07. 20        | 09.07. 20        |
| 49 |            | <b>Etapa 3: 15.06.20 - 06.09.20 Termín Kovid (9.7.20 - 29.9.20)</b>  | <b>83 dny</b>  | <b>09.07. 20</b> | <b>29.09. 20</b> |
| 50 |            | <b>3a Úsek Lysá-Káraný, TK2</b>  | <b>58 dny</b>  | <b>09.07. 20</b> | <b>04.09. 20</b> |
| 51 |            | most ev.km 1,786 (vč.dokončení odláždění)  | 46 dny         | 10.07. 20        | 24.08. 20        |
| 52 |            | TV - základy   | 2 dny          | 10.07. 20        | 11.07. 20        |
| 53 |            | TV - demontáž stávajícího systému  | 5 dny          | 11.07. 20        | 15.07. 20        |
| 54 |            | Snesení kolejového roštu   | 6 dny          | 11.07. 20        | 16.07. 20        |
| 55 |            | přejezd ev.km 2,832 (ZKPP)   | 5 dny          | 28.08. 20        | 01.09. 20        |
| 56 |            | pokládka inventárního kolejového roštu 1 4   | 4 dny          | 01.09. 20        | 04.09. 20        |
| 57 |            | pracovní plato u TK1   | 57 dny         | 09.07. 20        | 03.09. 20        |
| 58 |            | proviz.přeložka - žel.spodek podél TK2   | 57 dny         | 09.07. 20        | 03.09. 20        |
| 59 |            | most (proviz.) Labe - základy a bárky pilířů (SF2)   | 57 dny         | 09.07. 20        | 03.09. 20        |
| 60 |            | <b>3b Úsek Lysá-Káraný, TK2</b>  | <b>28 dny</b>  | <b>02.09. 20</b> | <b>29.09. 20</b> |
| 61 |            | technologie pokládky"AHM"  | 7 dny          | 05.09. 20        | 11.09. 20        |
| 62 |            | dokončení žel.svršku, podbití, bezстыková kolej  | 16 dny         | 10.09. 20        | 25.09. 20        |
| 63 |            | přejezd ev.km 2,832  | 22 dny         | 02.09. 20        | 23.09. 20        |
| 64 |            | TV - stožáry, lana, úpravy   | 15 dny         | 13.09. 20        | 27.09. 20        |
| 65 |            | pracovní plato u TK1   | 26 dny         | 04.09. 20        | 29.09. 20        |
| 66 |            | proviz.přeložka - žel.spodek podél TK2   | 26 dny         | 04.09. 20        | 29.09. 20        |
| 67 |            | most (proviz.) Labe - základy a bárky pilířů (SF2)   | 26 dny         | 04.09. 20        | 29.09. 20        |

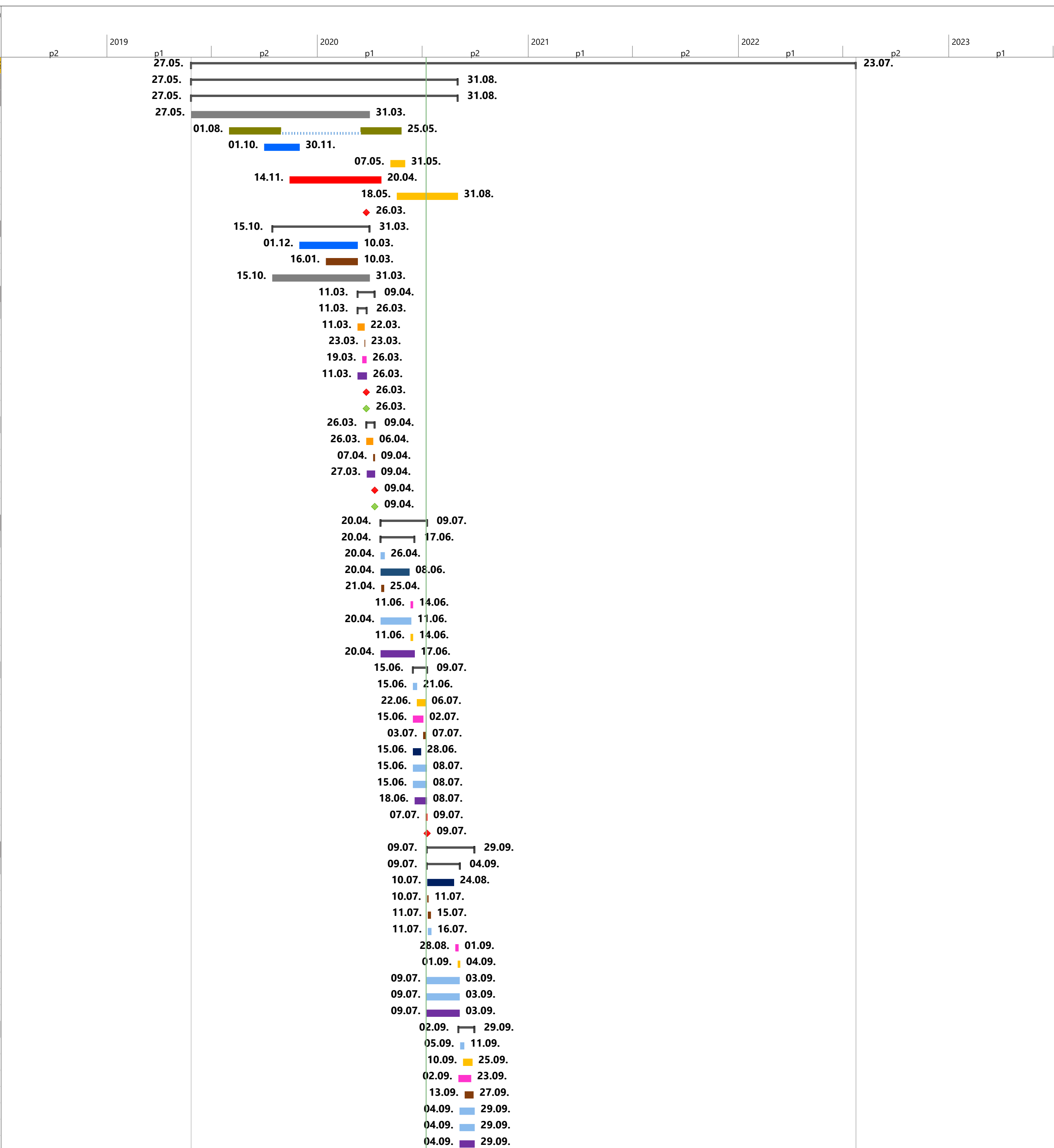

| ID  | Rež SO úko | Název úkolu   | Doba trvání    | Zahájení        | Dokončení       | 2019 |    | 2020 |    | 2021   |        | 2022 |    | 2023 |    |
|-----|------------|---|----------------|-----------------|-----------------|------|----|------|----|--------|--------|------|----|------|----|
|     |            |   |                |                 |                 | p2   | p1 | p2   | p1 | p2     | p1     | p2   | p1 | p2   | p1 |
| 68  |            | definitivní TZZ - aktivace AB do žst.Lysá   | 2 dny          | 28.09.20        | 29.09.20        |      |    |      |    | 28.09. | 29.09. |      |    |      |    |
| 69  |            |   |                |                 |                 |      |    |      |    |        |        |      |    |      |    |
| 70  |            | <b>Etapa 4: Úsek Káraný-Čelákovice, Provizorní přeložka 07.09.20-29.11.2020 Termin Kovid (30.9.20 - 22.12.20)</b> | <b>84 dny</b>  | <b>30.09.20</b> | <b>22.12.20</b> |      |    |      |    | 30.09. | 22.12. |      |    |      |    |
| 71  |            | most (proviz.) Labe - provizorní opěry (SF3)  | 56 dny         | 30.09.20        | 24.11.20        |      |    |      |    | 30.09. | 24.11. |      |    |      |    |
| 72  |            | proviz.přeložka - žel.spodek a svršek vč.prov.výh. XP   | 77 dny         | 30.09.20        | 15.12.20        |      |    |      |    | 30.09. | 15.12. |      |    |      |    |
| 73  |            | TV - základy  | 28 dny         | 30.09.20        | 27.10.20        |      |    |      |    | 30.09. | 27.10. |      |    |      |    |
| 74  |            | proviz.most Přístavní   | 42 dny         | 01.10.20        | 11.11.20        |      |    |      |    | 01.10. | 11.11. |      |    |      |    |
| 75  |            | most (proviz.) Labe - příčný přesun kce z TK2 na přeložku (SF3)   | 14 dny         | 25.11.20        | 08.12.20        |      |    |      |    | 25.11. | 08.12. |      |    |      |    |
| 76  |            | kabeláž ZZ (vč.sděl. a siln.vedení) na proviz.most  | 14 dny         | 09.12.20        | 22.12.20        |      |    |      |    | 09.12. | 22.12. |      |    |      |    |
| 77  |            | TV - stožáry, lana, úpravy  | 14 dny         | 09.12.20        | 22.12.20        |      |    |      |    | 09.12. | 22.12. |      |    |      |    |
| 78  |            | úpravy ITZZ do žst.Čelákovice   | 14 dny         | 09.12.20        | 22.12.20        |      |    |      |    | 09.12. | 22.12. |      |    |      |    |
| 79  |            | aktivace ITZZ do Čelákovice - zprovoznění prov.přel.vč.výh.XP   | 0 dny          | 22.12.20        | 22.12.20        |      |    |      |    | 09.12. | 22.12. |      |    |      |    |
| 80  |            | <b>Zimní přestávka 2020/2021 30.11.20-28.02.21</b>  | <b>68 dny</b>  | <b>23.12.20</b> | <b>28.02.21</b> |      |    |      |    | 23.12. | 28.02. |      |    |      |    |
| 81  |            | Snášení mostu + provizorní přeložka   | 68 dny         | 23.12.20        | 28.02.21        |      |    |      |    | 23.12. | 28.02. |      |    |      |    |
| 82  |            | <b>Etapa 5: Úsek Káraný-Čelákovice, TK1 01.03.21-19.09.21</b>   | <b>203 dny</b> | <b>01.03.21</b> | <b>19.09.21</b> |      |    |      |    | 01.03. | 19.09. |      |    |      |    |
| 83  |            | <b>5a: Úsek Káraný-Čelákovice, TK1</b>  | <b>15 dny</b>  | <b>01.03.21</b> | <b>15.03.21</b> |      |    |      |    | 01.03. | 15.03. |      |    |      |    |
| 84  |            | most Labe - vyjmutí kce v TK1 (SF4)   | 15 dny         | 01.03.21        | 15.03.21        |      |    |      |    | 01.03. | 15.03. |      |    |      |    |
| 85  |            | most Labe - montáž nové kce č.2 (SF5)   | 15 dny         | 01.03.21        | 15.03.21        |      |    |      |    | 01.03. | 15.03. |      |    |      |    |
| 86  |            | provizorní děliče do TV před žst.Čelákovice   | 7 dny          | 01.03.21        | 07.03.21        |      |    |      |    | 01.03. | 07.03. |      |    |      |    |
| 87  |            | TV - základy km 4,957-5,990; 6,750-7,580  | 15 dny         | 01.03.21        | 15.03.21        |      |    |      |    | 01.03. | 15.03. |      |    |      |    |
| 88  |            | <b>5b: Úsek Káraný-Čelákovice, TK1</b>  | <b>77 dny</b>  | <b>16.03.21</b> | <b>31.05.21</b> |      |    |      |    | 16.03. | 31.05. |      |    |      |    |
| 89  |            | most Labe - plíže a opěry (SF5)   | 49 dny         | 16.03.21        | 03.05.21        |      |    |      |    | 16.03. | 03.05. |      |    |      |    |
| 90  |            | most Labe - montáž nové kce č.2 (SF5)   | 49 dny         | 16.03.21        | 03.05.21        |      |    |      |    | 16.03. | 03.05. |      |    |      |    |
| 91  |            | most Labe - výsun k P1 (SF6)  | 14 dny         | 04.05.21        | 17.05.21        |      |    |      |    | 04.05. | 17.05. |      |    |      |    |
| 92  |            | most Labe - výsun k P2 (SF7)  | 14 dny         | 18.05.21        | 31.05.21        |      |    |      |    | 18.05. | 31.05. |      |    |      |    |
| 93  |            | demontáž kolejového roštu km 5,100-6,100  | 7 dny          | 16.03.21        | 22.03.21        |      |    |      |    | 16.03. | 22.03. |      |    |      |    |
| 94  |            | demontáž žel.svršku km 6,410-7,580  | 7 dny          | 16.03.21        | 22.03.21        |      |    |      |    | 16.03. | 22.03. |      |    |      |    |
| 95  |            | mosty ev.km 6,531; 7,046; 7,415   | 70 dny         | 23.03.21        | 31.05.21        |      |    |      |    | 23.03. | 31.05. |      |    |      |    |
| 96  |            | propustky ev.km 6,907; 7,246  | 21 dny         | 23.03.21        | 12.04.21        |      |    |      |    | 23.03. | 12.04. |      |    |      |    |
| 97  |            | násep km 6,410-6,750 (i pro TK2)  | 28 dny         | 23.03.21        | 19.04.21        |      |    |      |    | 23.03. | 19.04. |      |    |      |    |
| 98  |            | žel.spodek km 6,410-7,580   | 49 dny         | 23.03.21        | 10.05.21        |      |    |      |    | 23.03. | 10.05. |      |    |      |    |
| 99  |            | TV - základy km 6,410-6,750   | 7 dny          | 11.05.21        | 17.05.21        |      |    |      |    | 11.05. | 17.05. |      |    |      |    |
| 100 |            | nástupiště zast.Č.jiřina  | 21 dny         | 11.05.21        | 31.05.21        |      |    |      |    | 11.05. | 31.05. |      |    |      |    |
| 101 |            | <b>5c: Úsek Káraný-Čelákovice, TK1</b>  | <b>78 dny</b>  | <b>01.06.21</b> | <b>17.08.21</b> |      |    |      |    | 01.06. | 17.08. |      |    |      |    |
| 102 |            | most Labe - montáž nové kce č.1 (SF7A)  | 49 dny         | 01.06.21        | 19.07.21        |      |    |      |    | 01.06. | 19.07. |      |    |      |    |
| 103 |            | most Labe - výsun k P3 (SF8,SP9)  | 14 dny         | 20.07.21        | 02.08.21        |      |    |      |    | 20.07. | 02.08. |      |    |      |    |
| 104 |            | most Labe - výsun k OP2 (SP10,SP11)   | 14 dny         | 03.08.21        | 16.08.21        |      |    |      |    | 03.08. | 16.08. |      |    |      |    |
| 105 |            | násep km 5,990-6,100 (i pro TK2)  | 28 dny         | 01.06.21        | 28.06.21        |      |    |      |    | 01.06. | 28.06. |      |    |      |    |
| 106 |            | TV - základy km 5,990-6,100   | 7 dny          | 29.06.21        | 05.07.21        |      |    |      |    | 29.06. | 05.07. |      |    |      |    |
| 107 |            | žel.svršek km 6,410-7,580   | 28 dny         | 29.06.21        | 26.07.21        |      |    |      |    | 29.06. | 26.07. |      |    |      |    |
| 108 |            | TV - stožáry, lana, úpravy km 6,410-7,580   | 22 dny         | 27.07.21        | 17.08.21        |      |    |      |    | 27.07. | 17.08. |      |    |      |    |
| 109 |            | <b>5d: Úsek Káraný-Čelákovice, TK1</b>  | <b>34 dny</b>  | <b>17.08.21</b> | <b>19.09.21</b> |      |    |      |    | 17.08. | 19.09. |      |    |      |    |
| 110 |            | most Labe - osazení na ložiska (SP12)   | 28 dny         | 17.08.21        | 13.09.21        |      |    |      |    | 17.08. | 13.09. |      |    |      |    |
| 111 |            | žel.spodek a svršek km 4,957-6,100  | 28 dny         | 17.08.21        | 13.09.21        |      |    |      |    | 17.08. | 13.09. |      |    |      |    |
| 112 |            | přejezd ev.km 5,100 (přesun - ZKPP, kce, proviz.TK2)  | 7 dny          | 01.09.21        | 07.09.21        |      |    |      |    | 01.09. | 07.09. |      |    |      |    |
| 113 |            | TV - stožáry, lana, úpravy km 4,957-6,410   | 32 dny         | 19.08.21        | 19.09.21        |      |    |      |    | 19.08. | 19.09. |      |    |      |    |
| 114 |            | kabeláž ZZ (vč.sděl. a siln.vedení) na most   | 6 dny          | 14.09.21        | 19.09.21        |      |    |      |    | 14.09. | 19.09. |      |    |      |    |
| 115 |            | definitivní TZZ - zkoušení AB do žst.Čelákovice   | 6 dny          | 14.09.21        | 19.09.21        |      |    |      |    | 14.09. | 19.09. |      |    |      |    |
| 116 |            | definitivní TZZ - aktivace AB do žst.Čelákovice   | 0 dny          | 19.09.21        | 19.09.21        |      |    |      |    | 14.09. | 19.09. |      |    |      |    |
| 117 |            |   |                |                 |                 |      |    |      |    |        |        |      |    |      |    |
| 118 |            | <b>Etapa 6: Úsek Káraný-Čelákovice, TK2 19.09.21-05.12.2021</b>   | <b>78 dny</b>  | <b>19.09.21</b> | <b>05.12.21</b> |      |    |      |    | 19.09. | 05.12. |      |    |      |    |
| 119 |            | most (proviz.) Labe - vyjmutí kce mostu proviz.přeložky   | 21 dny         | 19.09.21        | 09.10.21        |      |    |      |    | 19.09. | 09.10. |      |    |      |    |
| 120 |            | mosty ev.km 6,531; 7,046; 7,415   | 63 dny         | 28.09.21        | 29.11.21        |      |    |      |    | 28.09. | 29.11. |      |    |      |    |
| 121 |            | propustky ev.km 6,907; 7,246  | 21 dny         | 28.09.21        | 18.10.21        |      |    |      |    | 28.09. | 18.10. |      |    |      |    |
| 122 |            | TV - základy  | 14 dny         | 19.09.21        | 02.10.21        |      |    |      |    | 19.09. | 02.10. |      |    |      |    |
| 123 |            | TK2 demontáž koleje   | 7 dny          | 03.10.21        | 09.10.21        |      |    |      |    | 03.10. | 09.10. |      |    |      |    |
| 124 |            | TV - demontáž stávajícího systému vč.provizorní přeložky  | 21 dny         | 03.10.21        | 23.10.21        |      |    |      |    | 03.10. | 23.10. |      |    |      |    |
| 125 |            | přejezd ev.km 5,100 (ZKPP, kce)   | 7 dny          | 24.10.21        | 30.10.21        |      |    |      |    | 24.10. | 30.10. |      |    |      |    |
| 126 |            | žel.spodek (vč.náspů) a svršek v km 4,957-7,584   | 35 dny         | 10.10.21        | 13.11.21        |      |    |      |    | 10.10. | 13.11. |      |    |      |    |
| 127 |            | nástupiště zast.Č.jiřina  | 21 dny         | 24.10.21        | 13.11.21        |      |    |      |    | 24.10. | 13.11. |      |    |      |    |
| 128 |            | TV - stožáry, lana, úpravy  | 28 dny         | 08.11.21        | 05.12.21        |      |    |      |    | 08.11. | 05.12. |      |    |      |    |
| 129 |            | definitivní TZZ - aktivace AB do žst.Čelákovice   | 0 dny          | 08.11.21        | 08.11.21        |      |    |      |    | 08.11. | 08.11. |      |    |      |    |
| 130 |            |   |                |                 |                 |      |    |      |    |        |        |      |    |      |    |
| 131 |            | <b>Zimní přestávka 2021/2022 29.11.21-27.02.22</b>  | <b>84 dny</b>  | <b>06.12.21</b> | <b>27.02.22</b> |      |    |      |    | 06.12. | 27.02. |      |    |      |    |
| 132 |            | opravy, nedodělky, úklid ZS   | 84 dny         | 06.12.21        | 27.02.22        |      |    |      |    | 06.12. | 27.02. |      |    |      |    |
| 133 |            | zkušební a ověřovací provoz   | 84 dny         | 06.12.21        | 27.02.22        |      |    |      |    | 06.12. | 27.02. |      |    |      |    |

| ID  | Rež úko | SO          | Název úkolu   | Doba trvání    | Zahájení         | Dokončen         | 2019 |    | 2020 |    | 2021 |    | 2022   |        | 2023   |    |
|-----|---------|-------------|---|----------------|------------------|------------------|------|----|------|----|------|----|--------|--------|--------|----|
|     |         |             |   |                |                  |                  | p2   | p1 | p2   | p1 | p2   | p1 | p2     | p1     | p2     | p1 |
| 134 |         |             | odtěžování přebytečných proviz.náspů žel.spodku                               | 84 dny         | 06.12. 21        | 27.02. 22        |      |    |      |    |      |    | 06.12. | 27.02. |        |    |
| 135 |         |             |   |                |                  |                  |      |    |      |    |      |    |        |        |        |    |
| 136 |         |             | <b>Dokončovací práce 28.02.22-29.05.22</b>                                    | <b>146 dny</b> | <b>28.02. 22</b> | <b>23.07. 22</b> |      |    |      |    |      |    |        |        |        |    |
| 137 |         |             | odtěžování přebytečných proviz.náspů žel.spodku                               | 35 dny         | 28.02. 22        | 03.04. 22        |      |    |      |    |      |    |        | 28.02. | 23.07. |    |
| 138 |         |             | úprava náspů a odláždění  | 79 dny         | 14.03. 22        | 31.05. 22        |      |    |      |    |      |    |        | 28.02. | 03.04. |    |
| 139 |         |             | definitivní úprava propustku ev.km 6,125                                      | 21 dny         | 02.05. 22        | 22.05. 22        |      |    |      |    |      |    |        | 14.03. | 31.05. |    |
| 140 |         |             | sadovnické úpravy, rekultivace, úklid HZS a MZ                                | 42 dny         | 01.04. 22        | 12.05. 22        |      |    |      |    |      |    |        | 02.05. | 22.05. |    |
| 141 |         |             | zkušební a ověřovací provoz   | 146 dny        | 28.02. 22        | 23.07. 22        |      |    |      |    |      |    |        | 01.04. | 12.05. |    |
| 142 |         |             |   |                |                  |                  |      |    |      |    |      |    |        | 28.02. | 23.07. |    |
| 143 |         |             | <b>D.1 Železniční zabezpečovací zařízení</b>                                  |                |                  |                  |      |    |      |    |      |    |        |        |        |    |
| 144 |         | PS 01-01-01 | Úprava SSZ Lysá n. Labem  | 190 dny        | 01.04. 20        | 07.10. 20        |      |    |      |    |      |    |        |        |        |    |
| 145 |         | PS 02-01-01 | Odbočka Káraný  | 91 dny         | 10.01. 20        | 09.04. 20        |      |    |      |    |      |    |        |        |        |    |
| 146 |         | PS 03-01-01 | Úprava SSZ Čelákovice   | 753 dny        | 14.11. 19        | 05.12. 21        |      |    |      |    |      |    |        |        |        |    |
| 147 |         | PS 02-03-01 | Lysá nad Labem - Káraný, traťové zabezpečovací zařízení                       | 182 dny        | 09.04. 20        | 07.10. 20        |      |    |      |    |      |    |        |        |        |    |
| 148 |         | PS 02-03-02 | Káraný - Čelákovice, traťové zabezpečovací zařízení                           | 753 dny        | 14.11. 19        | 05.12. 21        |      |    |      |    |      |    |        |        |        |    |
| 149 |         |             | <b>D.2 Železniční sdělovací zařízení</b>                                      |                |                  |                  |      |    |      |    |      |    |        |        |        |    |
| 150 |         | PS 00-02-01 | Lysá nad Labem - Praha Vysočany, DOK a TK                                     | 705 dny        | 01.01. 20        | 05.12. 21        |      |    |      |    |      |    |        |        |        |    |
| 151 |         | PS 02-02-01 | Lysá n.L. - Čelákovice, úpravy stávajících kabelů                             | 705 dny        | 01.01. 20        | 05.12. 21        |      |    |      |    |      |    |        |        |        |    |
| 152 |         | PS 02-02-02 | Odbočka Káraný, sdělovací zařízení  | 69 dny         | 01.02. 20        | 09.04. 20        |      |    |      |    |      |    |        |        |        |    |
| 153 |         | PS 02-02-21 | Zast. Čelákovice Jiřina, rozhlasové zařízení                                  | 210 dny        | 11.05. 21        | 06.12. 21        |      |    |      |    |      |    |        |        |        |    |
| 154 |         | PS 02-02-22 | Zast. Čelákovice Jiřina, informační systém                                    | 210 dny        | 11.05. 21        | 06.12. 21        |      |    |      |    |      |    |        |        |        |    |
| 155 |         |             | <b>D.3 Silnoproudá technologie včetně DŘT</b>                                 | <b>645 dny</b> | <b>11.03. 20</b> | <b>15.12. 21</b> |      |    |      |    |      |    |        |        |        |    |
| 156 |         | PS 00-06-01 | ED Praha Křenovka, doplnění DŘT   | 645 dny        | 11.03. 20        | 15.12. 21        |      |    |      |    |      |    |        |        |        |    |
| 157 |         | PS 02-06-01 | Lysá n.L.-Čelákovice, zařízení DŘT  | 645 dny        | 11.03. 20        | 15.12. 21        |      |    |      |    |      |    |        |        |        |    |
| 158 |         | PS 00-06-02 | Doplnění InS a K, DDTS ŽDC  | 645 dny        | 11.03. 20        | 15.12. 21        |      |    |      |    |      |    |        |        |        |    |
| 159 |         | PS 02-06-02 | Lysá n.L.-Čelákovice, DDTS ŽDC  | 645 dny        | 11.03. 20        | 15.12. 21        |      |    |      |    |      |    |        |        |        |    |
| 160 |         |             | <b>E.1.1 Železniční svršek a spodek</b>                                       | <b>834 dny</b> | <b>11.03. 20</b> | <b>22.06. 22</b> |      |    |      |    |      |    |        |        |        |    |
| 161 |         | SO 02-10-01 | Lysá nad Labem - Káraný, železniční svršek                                    | 163 dny        | 20.04. 20        | 29.09. 20        |      |    |      |    |      |    |        |        |        |    |
| 162 |         | SO 02-10-02 | odb. Káraný, železniční svršek  | 30 dny         | 11.03. 20        | 09.04. 20        |      |    |      |    |      |    |        |        |        |    |
| 163 |         | SO 02-10-03 | Káraný - Čelákovice, železniční svršek  | 454 dny        | 30.09. 20        | 27.12. 21        |      |    |      |    |      |    |        |        |        |    |
| 164 |         | SO 02-10-03 | Káraný - Čelákovice, pracovní. kusá kolej                                     | 454 dny        | 30.09. 20        | 27.12. 21        |      |    |      |    |      |    |        |        |        |    |
| 165 |         | SO 02-11-01 | Lysá nad Labem - Káraný, železniční spodek                                    | 163 dny        | 20.04. 20        | 29.09. 20        |      |    |      |    |      |    |        |        |        |    |
| 166 |         | SO 02-11-02 | odb. Káraný, železniční spodek  | 30 dny         | 11.03. 20        | 09.04. 20        |      |    |      |    |      |    |        |        |        |    |
| 167 |         | SO 02-11-03 | Káraný - Čelákovice, železniční spodek  | 631 dny        | 30.09. 20        | 22.06. 22        |      |    |      |    |      |    |        |        |        |    |
| 168 |         | SO 00-10-01 | Výstroj a značení tratí   | 644 dny        | 11.03. 20        | 14.12. 21        |      |    |      |    |      |    |        |        |        |    |
| 169 |         | SO 00-10-01 | Výstroj a značení tratí, Úprava traťové části AVV                             | 644 dny        | 11.03. 20        | 14.12. 21        |      |    |      |    |      |    |        |        |        |    |
| 170 |         |             | <b>E.1.2 Nástupiště, rampy</b>  | <b>210 dny</b> | <b>11.05. 21</b> | <b>06.12. 21</b> |      |    |      |    |      |    |        |        |        |    |
| 171 |         | SO 02-14-01 | Zast. Čelákovice - Jiřina, nástupiště   | 210 dny        | 11.05. 21        | 06.12. 21        |      |    |      |    |      |    |        |        |        |    |
| 172 |         |             | <b>E.1.3 Železniční přejezdy</b>  | <b>240 dny</b> | <b>19.03. 20</b> | <b>13.11. 20</b> |      |    |      |    |      |    |        |        |        |    |
| 173 |         | SO 02-13-01 | Lysá nad Labem - Čelákovice, žel. přejezd v ev. km 1,524-Zrušení přejezdu     | 3 dny          | 26.03. 20        | 28.03. 20        |      |    |      |    |      |    |        |        |        |    |
| 174 |         | SO 02-13-02 | Lysá nad Labem - Čelákovice, železniční přejezd v ev. km 2,832                | 147 dny        | 11.06. 20        | 04.11. 20        |      |    |      |    |      |    |        |        |        |    |
| 175 |         | SO 02-13-03 | Lysá nad Labem - Čelákovice, železniční přejezd v ev. km 5,096                | 240 dny        | 19.03. 20        | 13.11. 20        |      |    |      |    |      |    |        |        |        |    |
| 176 |         |             | <b>E.1.4 Propustky, mosty, lávky a zdi</b>                                    | <b>831 dny</b> | <b>11.03. 20</b> | <b>19.06. 22</b> |      |    |      |    |      |    |        |        |        |    |
| 177 |         | SO 02-20-01 | Lysá nad Labem - Čelákovice, most v ev. km 1,786                              | 140 dny        | 20.04. 20        | 06.09. 20        |      |    |      |    |      |    |        |        |        |    |
| 178 |         | SO 02-20-02 | Lysá nad Labem - Čelákovice, most v ev. km 6,330                              | 729 dny        | 11.03. 20        | 09.03. 22        |      |    |      |    |      |    |        |        |        |    |
| 179 |         | SO 02-20-02 | Lysá nad Labem - Čelákovice, most v ev. km 6,330, úprava komunikací           | 182 dny        | 06.12. 21        | 05.06. 22        |      |    |      |    |      |    |        |        |        |    |
| 180 |         | SO 02-20-02 | Lysá nad Labem - Čelákovice, most v ev. km 6,330, plavební znaky              | 729 dny        | 11.03. 20        | 09.03. 22        |      |    |      |    |      |    |        |        |        |    |
| 181 |         | SO 02-20-03 | Lysá nad Labem - Čelákovice, most v ev. km 6,531                              | 300 dny        | 01.10. 20        | 05.12. 21        |      |    |      |    |      |    |        |        |        |    |
| 182 |         | SO 02-20-04 | Lysá nad Labem - Čelákovice, most v ev. km 7,046                              | 259 dny        | 23.03. 21        | 06.12. 21        |      |    |      |    |      |    |        |        |        |    |
| 183 |         | SO 02-20-05 | Lysá nad Labem - Čelákovice, most v ev. km 7,415                              | 259 dny        | 23.03. 21        | 06.12. 21        |      |    |      |    |      |    |        |        |        |    |
| 184 |         | SO 02-21-02 | Lysá nad Labem - Čelákovice, propustek v ev. km 6,125                         | 791 dny        | 20.04. 20        | 19.06. 22        |      |    |      |    |      |    |        |        |        |    |
| 185 |         | SO 02-21-03 | Lysá nad Labem - Čelákovice, propustek v ev. km 6,907                         | 21 dny         | 28.09. 21        | 18.10. 21        |      |    |      |    |      |    |        |        |        |    |
| 186 |         | SO 02-21-04 | Lysá nad Labem - Čelákovice, propustek v ev. km 7,246                         | 21 dny         | 28.09. 21        | 18.10. 21        |      |    |      |    |      |    |        |        |        |    |
| 187 |         | SO 02-25-01 | Lysá nad Labem - Čelákovice, propustek na komunikaci v km 1,010               | 30 dny         | 18.05. 20        | 16.06. 20        |      |    |      |    |      |    |        |        |        |    |
| 188 |         |             | <b>E.1.5 Ostatní inženýrské objekty (přeložky sítí mimodrážních správců)</b>  | <b>679 dny</b> | <b>20.04. 20</b> | <b>27.02. 22</b> |      |    |      |    |      |    |        |        |        |    |
| 189 |         | SO 02-73-03 | Lysá nad Labem - Čelákovice, úprava kabelů Czela v km 7,451                   | 266 dny        | 15.03. 21        | 05.12. 21        |      |    |      |    |      |    |        |        |        |    |
| 190 |         | SO 02-74-02 | Lysá nad Labem - Čelákovice, úprava veřejného osvětlení města Čelákovice      | 280 dny        | 01.03. 21        | 05.12. 21        |      |    |      |    |      |    |        |        |        |    |
| 191 |         | SO 02-74-03 | Lysá nad Labem - Čelákovice, most v ev. km 6,330 - osvětlení plavebních znaků | 119 dny        | 01.11. 21        | 27.02. 22        |      |    |      |    |      |    |        |        |        |    |
| 192 |         | SO 02-74-04 | Lysá nad Labem - Čelákovice, úprava přípojky nn pro objekt v km 1,520         | 11 dny         | 20.04. 20        | 30.04. 20        |      |    |      |    |      |    |        |        |        |    |
| 193 |         |             | <b>E.1.6 Potrubní vedení</b>  | <b>266 dny</b> | <b>15.03. 21</b> | <b>05.12. 21</b> |      |    |      |    |      |    |        |        |        |    |
| 194 |         | SO 02-70-01 | Lysá nad Labem - Čelákovice, úprava kanalizace v km 6,531                     | 266 dny        | 15.03. 21        | 05.12. 21        |      |    |      |    |      |    |        |        |        |    |
| 195 |         | SO 02-70-02 | Lysá nad Labem - Čelákovice, úprava kanalizace v km 7,04                      | 266 dny        | 15.03. 21        | 05.12. 21        |      |    |      |    |      |    |        |        |        |    |
| 196 |         | SO 02-71-01 | Lysá nad Labem - Čelákovice, ochrana vodovodu v ev. km 6,53                   | 266 dny        | 15.03. 21        | 05.12. 21        |      |    |      |    |      |    |        |        |        |    |
| 197 |         | SO 02-71-02 | Lysá nad Labem - Čelákovice, úprava vodovodu v km 7,06                        | 266 dny        | 15.03. 21        | 05.12. 21        |      |    |      |    |      |    |        |        |        |    |
| 198 |         | SO 02-72-02 | Lysá nad Labem - Čelákovice, ochrana plynovodu STL v ev. km 6,53              | 266 dny        | 15.03. 21        | 05.12. 21        |      |    |      |    |      |    |        |        |        |    |
| 199 |         |             | <b>E.1.8 Komunikace</b>   | <b>939 dny</b> | <b>15.10. 19</b> | <b>10.05. 22</b> |      |    |      |    |      |    |        |        |        |    |
| 200 |         | SO 02-30-01 | Úprava místní komunikace v km 6,531 - Přístavní ul. (MÚ Čelákovice)           | 84 dny         | 30.11. 21        | 21.02. 22        |      |    |      |    |      |    |        |        |        |    |



| ID  | Rež SO úko  | Název úkolu  | Doba trvání     | Zahájení        | Dokončení       | 2019 |    | 2020 |    | 2021 |    | 2022 |    | 2023 |    |
|-----|-------------|--|-----------------|-----------------|-----------------|------|----|------|----|------|----|------|----|------|----|
|     |             |  |                 |                 |                 | p2   | p1 | p2   | p1 | p2   | p1 | p2   | p1 | p2   | p1 |
| 201 | SO 02-31-01 | Přeložka cesty v km 6,4 - 6,53 (MÚ Čelákovice)                       | 162 dny         | 30.11.21        | 10.05.22        |      |    |      |    |      |    |      |    |      |    |
| 202 | SO 02-31-02 | Přeložka polní cesty v km 0,9 - 1,524 (MÚ Lysá nad Labem)            | 106 dny         | 18.05.20        | 31.08.20        |      |    |      |    |      |    |      |    |      |    |
| 203 | SO 99-80-01 | Odstranění lesní a mimolesní zeleně                                  | 534 dny         | 15.10.19        | 31.03.21        |      |    |      |    |      |    |      |    |      |    |
| 204 | SO 99-83-01 | Náhradní výsadba a rekvivace   | 829 dny         | 15.11.19        | 20.02.22        |      |    |      |    |      |    |      |    |      |    |
| 205 |             | <b>E.1.9 Kabelovody</b>  | <b>539 dny</b>  | <b>09.07.20</b> | <b>29.12.21</b> |      |    |      |    |      |    |      |    |      |    |
| 206 | SO 02-35-01 | Lysá nad Labem – Čelákovice, Kabelovody                              | 539 dny         | 09.07.20        | 29.12.21        |      |    |      |    |      |    |      |    |      |    |
| 207 |             | <b>E.1.10 Protihlukové objekty</b>                                   | <b>266 dny</b>  | <b>16.03.21</b> | <b>06.12.21</b> |      |    |      |    |      |    |      |    |      |    |
| 208 | SO 02-50-01 | Lysá nad Labem – Čelákovice, PHS v km 6,250 - 6,410                  | 28 dny          | 17.08.21        | 13.09.21        |      |    |      |    |      |    |      |    |      |    |
| 209 | SO 02-50-02 | Lysá n/L.– Čelákovice, PHS v km 6,410 - 7,600 vlevo (stěny"A"+"D")   | 266 dny         | 16.03.21        | 06.12.21        |      |    |      |    |      |    |      |    |      |    |
| 210 | SO 02-50-02 | Lysá n/L.– Čelákovice, PHS v km 6,410 - 7,600 vlevo (stěny"B"+"C")   | 266 dny         | 16.03.21        | 06.12.21        |      |    |      |    |      |    |      |    |      |    |
| 211 |             | <b>E.2 Pozemní stavební objekty</b>                                  | <b>859 dny</b>  | <b>01.08.19</b> | <b>06.12.21</b> |      |    |      |    |      |    |      |    |      |    |
| 212 | SO 01-40-01 | ŽST Lysá nad Labem, stavební úpravy technologické budovy             | 91 dny          | 01.09.19        | 30.11.19        |      |    |      |    |      |    |      |    |      |    |
| 213 | SO 02-40-01 | odb. Káraný, rekonstrukce technologické budovy                       | 122 dny         | 01.08.19        | 30.11.19        |      |    |      |    |      |    |      |    |      |    |
| 214 | SO 02-41-01 | Zast. Čelákovice - Jiřina, přístřešky pro cestující                  | 210 dny         | 11.05.21        | 06.12.21        |      |    |      |    |      |    |      |    |      |    |
| 215 | SO 02-43-01 | Zast. Čelákovice - Jiřina, orientační systém                         | 210 dny         | 11.05.21        | 06.12.21        |      |    |      |    |      |    |      |    |      |    |
| 216 | SO 02-45-01 | Lysá nad Labem – Čelákovice, demolice drážní                         | 84 dny          | 09.07.20        | 30.09.20        |      |    |      |    |      |    |      |    |      |    |
| 217 |             | <b>E.3.1 Trakční vedení</b>  | <b>735 dny</b>  | <b>16.01.20</b> | <b>19.01.22</b> |      |    |      |    |      |    |      |    |      |    |
| 218 | SO 02-60-01 | Trakční vedení   | 735 dny         | 16.01.20        | 19.01.22        |      |    |      |    |      |    |      |    |      |    |
| 219 | SO 02-60-02 | Trakční vedení - provizorní stav                                     | 636 dny         | 23.03.20        | 18.12.21        |      |    |      |    |      |    |      |    |      |    |
| 220 | SO 02-60-03 | Převěšení ZOK  | 735 dny         | 16.01.20        | 19.01.22        |      |    |      |    |      |    |      |    |      |    |
| 221 |             | <b>E.3.4 Ohřev výměn EOY</b>   | <b>188 dny</b>  | <b>27.03.20</b> | <b>30.09.20</b> |      |    |      |    |      |    |      |    |      |    |
| 222 | SO 02-64-01 | odb. Káraný, EOY   | 188 dny         | 27.03.20        | 30.09.20        |      |    |      |    |      |    |      |    |      |    |
| 223 |             | <b>E.3.6 Rozvody vn, nn, osvětlení a dálkové ovládání odpojovačů</b> | <b>636 dny</b>  | <b>11.03.20</b> | <b>06.12.21</b> |      |    |      |    |      |    |      |    |      |    |
| 224 | SO 02-62-02 | Úprava přípojky nn pro objekt v km 5,100                             | 112 dny         | 11.03.20        | 30.06.20        |      |    |      |    |      |    |      |    |      |    |
| 225 | SO 02-62-03 | Definitivní odbočka Káraný - přípojka nn, osvětlení a DOÚO           | 97 dny          | 11.03.20        | 15.06.20        |      |    |      |    |      |    |      |    |      |    |
| 226 | SO 02-62-04 | Zast. Čelákovice Jiřina - úprava rozvodu nn a osvětlení              | 210 dny         | 11.05.21        | 06.12.21        |      |    |      |    |      |    |      |    |      |    |
| 227 |             | <b>E.3.7 Ukolejnění kovových konstrukcí</b>                          | <b>644 dny</b>  | <b>11.03.20</b> | <b>14.12.21</b> |      |    |      |    |      |    |      |    |      |    |
| 228 | SO 02-61-01 | Ukolejnění kovových konstrukcí                                       | 644 dny         | 11.03.20        | 14.12.21        |      |    |      |    |      |    |      |    |      |    |
| 229 |             |  |                 |                 |                 |      |    |      |    |      |    |      |    |      |    |
| 230 | SO 98-98    | <b>Všeobecné položky</b>   | <b>1154 dny</b> | <b>27.05.19</b> | <b>23.07.22</b> |      |    |      |    |      |    |      |    |      |    |
| 231 |             |  | 1 den?          | 27.05.19        | 27.05.19        |      |    |      |    |      |    |      |    |      |    |